

# Programmes d'innovation et de recherche

dans le cadre de la Stratégie nationale sur  
le logement

Mise à jour pour l'ACHRU – 2019



# Secteurs d'intervention de la Stratégie

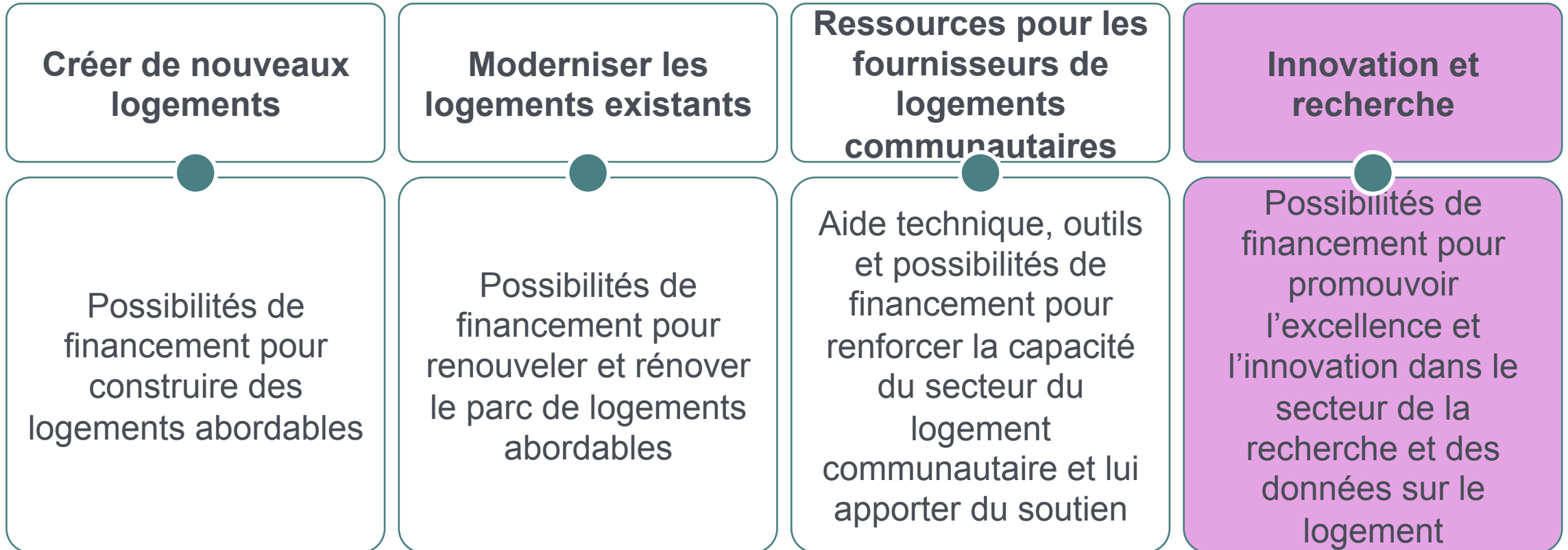

# Domaines prioritaires de la Stratégie nationale sur le logement

Logements pour les plus démunis

Durabilité du logement communautaire

Logement des Autochtones

Logement dans le Nord

Logements et collectivités durables

Offre équilibrée de logements

Données / recherche / politiques

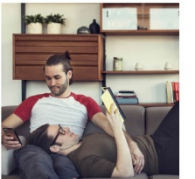
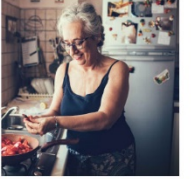

# Innovation et recherche

## Laboratoires de solutions



### Aperçu

Offrent un financement aux intervenants afin qu'ils élaborent et adaptent rapidement des solutions aux problèmes de logement qui ne peuvent pas être résolus avec les approches classiques

Contribuent aux objectifs et priorités de la SNL grâce à une sensibilisation accrue, au développement des capacités et à la reproduction de solutions

Favorisent une culture d'innovation

# Innovation et recherche

## Laboratoires de solutions



Le financement mettra l'accent sur :

- la résolution des **problèmes** persistants **à l'égard du logement abordable (obstacles)**;
- le rassemblement de nombreux intervenants – dont des personnes ayant une expérience vécue;
- l'inclusion du savoir-faire issu des laboratoires de solutions (innovation sociale);
- l'application des outils et méthodes découlant des laboratoires d'innovation sociale;
- la création rapide de solutions sous forme de technologies, de politiques, de programmes ou de normes.

# Innovation et recherche

## Laboratoires de solutions



### Financement

Budget annuel  
de **3 millions de dollars**  
(500 000 \$ en 2018-2019)

**De 25 000 \$ à 250 000 \$**  
par laboratoire

**Le prochain cycle de financement commence en mai 2019.**

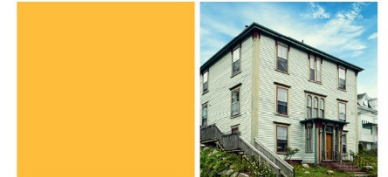

# Innovation et recherche

## Initiative de démonstrations de la SNL



### Aperçu

Plateforme de mise en valeur de technologies, de pratiques, de programmes, de politiques, de services et de stratégies avant-gardistes

Amélioration du rendement, de la viabilité et de l'efficacité des ensembles de logements abordables

# Innovation et recherche

## Initiative de démonstrations de la SNL



Le financement mettra l'accent sur :

- la présentation de **solutions novatrices** (technologies, pratiques, programmes, politiques, services et stratégies) pour **accélérer leur adoption et leur reproduction** par le secteur du logement abordable;
- l'amélioration du rendement, de la viabilité et de l'efficacité des ensembles de logements abordables qui répondent aux besoins des populations vulnérables ciblées par la SNL.



# Innovation et recherche

## Initiative de démonstrations de la SNL



### Financement

Budget annuel de  
**1,5 million de dollars**  
(500 000 \$ en  
2018-2019)

**De 25 000 \$ à 250 000 \$**  
par projet

**Le prochain cycle de financement commence en avril 2019.**

# Innovation et recherche

Programme de prix d'excellence en recherche sur le logement de la SCHL



## Aperçu

Prix en argent pour reconnaître, promouvoir et développer des travaux de recherche marquants sur le logement

Bourse de voyage pour appuyer les activités des chercheurs dans les régions nordiques ou éloignées

# Innovation et recherche

Programme de prix d'excellence en recherche sur le logement de la SCHL

## Prix remis chaque année



Médaille du président de la SCHL pour la recherche exceptionnelle sur le logement  
**20 000 \$**

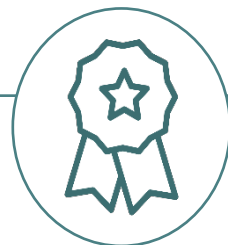

Prix Toit d'or pour l'excellence en recherche sur le logement  
**10 000 \$**



Prix Toit d'or pour le savoir en action  
**10 000 \$**



Prix Étoile du Nord pour la recherche dans les régions nordiques ou éloignées  
**10 000 \$**  
2 prix ou plus pouvant atteindre 5 000 \$ chacun

# Innovation et recherche

## Fonds de recherche et de planification de la SNL



### Aperçu

Soutient les intervenants du logement au service d'ONG sans but lucratif, les organismes de bienfaisance et les **gouvernements et organismes autochtones** qui œuvrent dans le domaine de la recherche sur le logement

Appuie le développement de la capacité en recherche

Encourage l'intérêt et l'engagement dans la recherche sur le logement à l'extérieur du gouvernement

**Pour 2019, la date limite pour présenter une demande reste à déterminer.**

# Innovation et recherche

## Fonds de recherche et de planification de la SNL



### Financement

750 000 \$ en 2019-2020 pour couvrir **trois catégories** d'activités (doivent être utilisés dans les deux ans suivant leur décaissement)

1

Soutien aux programmes de recherche – jusqu'à **250 000 \$**

2

Soutien aux projets de recherche – jusqu'à **100 000 \$** pour un projet individuel

3

Soutien aux activités de planification – jusqu'à **50 000 \$**

Dans tous les cas, les demandeurs doivent apporter une contribution équivalant à au moins 25 % du montant total demandé (en espèces ou en nature).

# Innovation et recherche

## Fonds de recherche et de planification de la SNL



### Exigences

- ONG sans but lucratif ou organisme de bienfaisance actif dans le secteur du logement au Canada
- Contribution confirmée d'un partenaire
- Demande ayant un grand impact potentiel
- Demande visant à promouvoir les besoins de logement et la recherche dans ce domaine
- Demande conforme à l'orientation stratégique décrite dans la SNL

Le même demandeur peut faire une seule demande de financement par appel de candidatures. L'aide financière ne peut être accordée deux années de suite pour un même projet ou événement ni pour une activité identique.

# Innovation et recherche

## Communauté d'experts en logement(CODEL)

- Favoriser l'échange de connaissances et l'élaboration de solutions en matière de logement
- Mobiliser les experts en logement canadiens et étrangers de tout le continuum du logement :
  - ✓ Gouvernement
  - ✓ Milieu universitaire
  - ✓ Associations
  - ✓ Secteur privé
  - ✓ Personnes ayant une expérience vécue

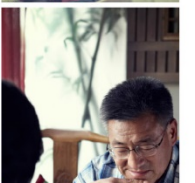
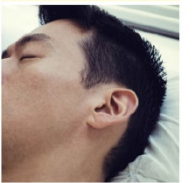
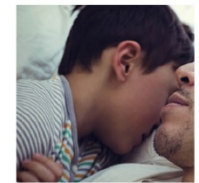

- Activity
- Chat
- Teams
- Meetings
- Calls
- Files
- ...
- Apps
- Help

- Favourites
- EE ECOH-CODEL | Expert Commun... ...
  - General
  - Case Studies-Études de cas
  - Discussions
  - Introductions-Présentez-vous
  - Links to Share-Liens à partager
  - News-Canal d'information
  - Support-Soutien
  - EA ECOH-CODEL | Alternative and ... ...
  - General
  - Co-ownership Models
  - Fintech mortgage disruptors-Perturba...
  - Introduce Yourself
  - Rental Innovation
  - Shared Equity Mortgages
  - ES ECOH-CODEL | Social Inclusion ... ...
- Join or create a team ⚙️

EE ECOH-CODEL | Expert Community on Housing - Communauté d'experts en loge... > Gene... ... Private 🔒

This team has guests

Conversations Files Commencer ici Start Here +

**Anastasia Stacey Alexopoulos** 02-06 7:22 PM ... 🔖 👍 1

An interesting piece by Dr. Hannah Robertson on Indigenous housing and building policies in remote Australia. In it, she shares recommendations for improving building policy decision-making. She concludes that policies which are regionally determined can better align with community needs and contribute to the local economy.

<https://theconversation.com/building-in-ways-that-meet-the-needs-of-australias-remote-regions-106071>

[See less](#)



**Building in ways that meet the needs of Australia's remote regions**

Centralised policies are not meeting the needs of remote Indigenous settlements. Increasing their decision-making input and the role of local industry can overcome the challenges of building remotely.

theconversation.com

▼ Collapse all

**Wendy Pollard** 03-11 11:44 AM Edited 👍 1

Hi Stacey, there are a number of issues here that are similar to what Indigenous people are facing in Canada. Thanks for sharing. [Anastasia Stacey Alexopoulos](#)

**Wendy Pollard** 03-11 12:37 PM 👍 1

Bonjour Stacey, il y a plusieurs enjeux en Australie qui ressemblent ceux des peuples Autochtones au Canada. Merci beaucoup pour le lien.

**Robert Taylor (Guest)** 03-11 3:00 PM 👍 1

In drafting housing policies for remote settlements, inclusion and a need to forge stronger partnerships with indigenous locals is key. Don't build for them but teach them how to build for themselves and you'll have more

Start a new conversation. Type @ to mention someone.

📎 🗑️ 😊 🗨️ 📺 ... ➤



# Grandes lignes des demandes pour l'exercice 2018–2019

Programme	Demandes reçues	Demandes financées
Démonstrations	36	9
Laboratoires de solutions	90	11
Fonds de recherche et de planification	55	12

# Grandes lignes des demandes pour l'exercice 2018–2019

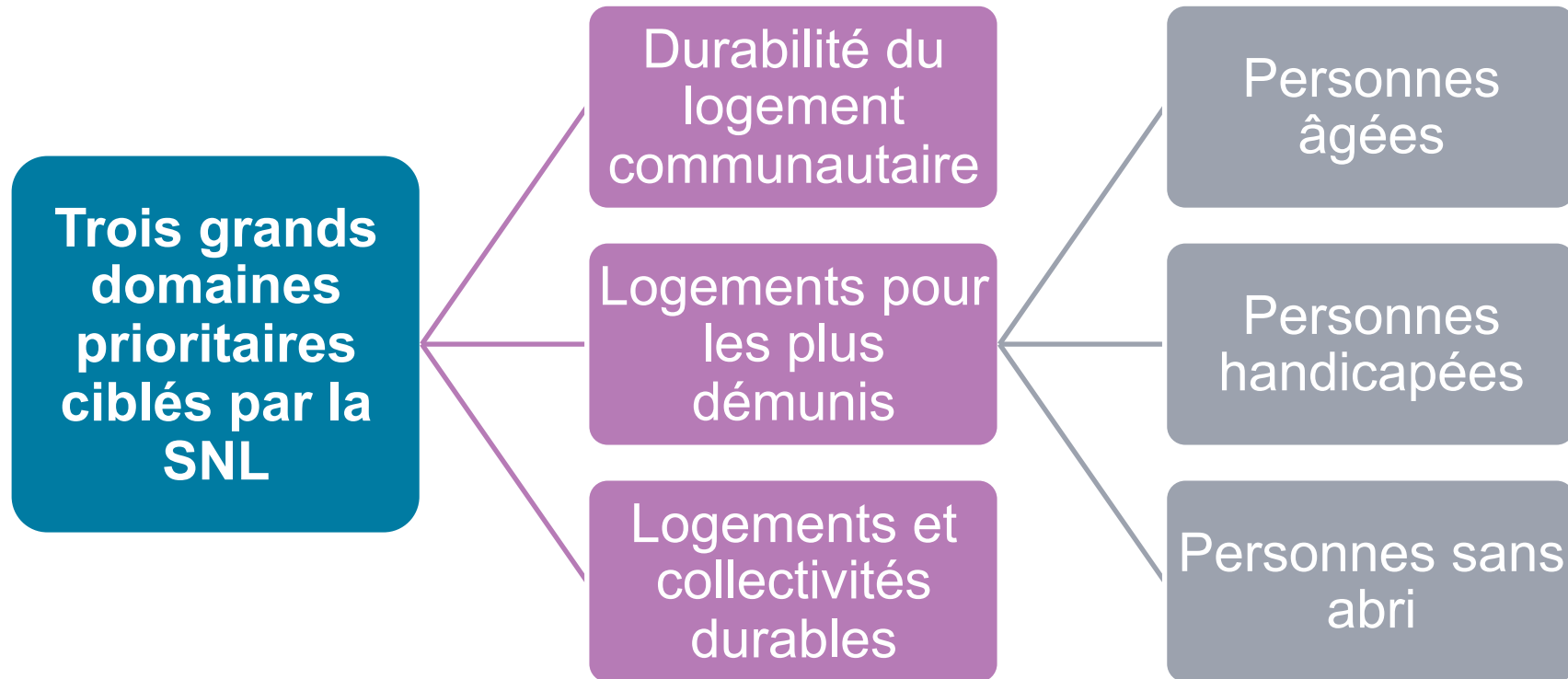

La majorité des demandes ciblaient de multiples domaines prioritaires ou l'ensemble des domaines ainsi que toutes les populations ou plusieurs d'entre elles.

## « My Home, My Community » (ma maison, ma communauté) : Initiative de démonstration nationale d'options de logement inclusives



### **Proposant**

- **Association canadienne pour l'intégration communautaire**

### **Collaborateurs**

- Les instituts de recherche et de développement sur l'intégration et la société
- Personnes d'abord du Canada
- Brockville and District Association for Community Involvement
- Semiahmoo House Society
- Community Living Toronto

# La construction modulaire pour des logements communautaires durables et abordables

## Proposant

- RDH Building Science Inc.

## Collaborateurs

- Metric Modular
- BC Housing



*Photo par : BC Housing*

# Innovation et recherche

Que voulez-vous faire?	Examinez ce programme
Trouver une solution novatrice à un problème complexe	Laboratoires de solutions
Échanger des solutions novatrices pour obtenir des résultats ayant une grande incidence dans le cadre de la SNL	Initiative de démonstrations
Nouer le dialogue et travailler de concert sur les principaux enjeux liés au logement abordable	Communauté d'experts en logement (CODEL)
Former la prochaine génération de chercheurs du domaine du logement	Programme de bourses de recherche sur le logement de la SCHL
Explorer la recherche dans le but de résoudre les défis liés à la SNL	Réseau conjoint de recherche en matière de logement
Mener des recherches de calibre mondial	Prix d'excellence en recherche sur le logement

# Prochaines étapes

Programme	Quand	Quoi
Prix d'excellence en recherche sur le logement	Avril	Appel de demandes
Initiative de démonstrations	Mi-avril	Appel de propositions
Laboratoires de solutions	Mai	Appel de propositions
Fonds de recherche et de planification	Avril/juin (à confirmer)	Appel de propositions
Programme de bourses de recherche sur le logement	Juillet à août	Appel de propositions (chacun des trois conseils lance le programme au moment de son choix)
Réseau conjoint de recherche en matière de logement	2020	Annnonce des centres de mobilisation des connaissances et des nœuds de recherche

# Ressources

## Questions et demandes de renseignements



[Innovation-Recherche@cmhc-schl.gc.ca](mailto:Innovation-Recherche@cmhc-schl.gc.ca)

Elizabeth Tang

[etang@cmhc-schl.gc.ca](mailto:etang@cmhc-schl.gc.ca)

604-737-4052

[www.schl-snl.ca](http://www.schl-snl.ca)

1-800-668-2642

